

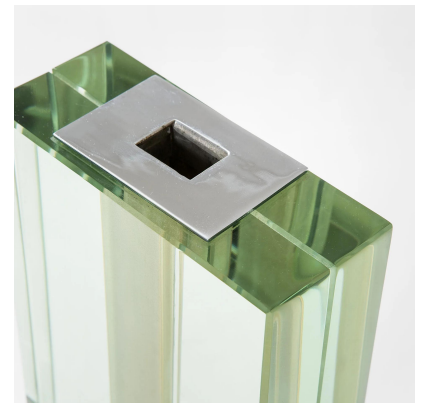

**VASO SOLIFLORE MODELLO 2393 PER
FONTANA ARTE - VERTICALE**

CODICE: S_281-1-2

**Categorie: In Evidenza, Oggettistica, Oggettistica
tag: Fontana Arte, Oggettistica**



DESCRIZIONE DEL PRODOTTO

Prodotto

Vaso Soliflore modello 2393 in cristallo molato e ottone nichelato per Fontana Arte, anni '50

Periodo del design

anni '50

Paese di produzione

Italia

Marchio di attribuzione

Fontana Arte

Materiale

Cristallo, ottone nichelato

Dimensioni

20.5 x 14 x 6 cm

Note

Presenza marchio Fontana Arte

Bibliografia

Arredamento e cristalli d'arte, Quaderni Fontana Arte, Milano 1970, p. 46