



**VENDUTO - VASO SOLIFLORE MODELLO  
2392 PER FONTANA ARTE**

**CODICE:** S\_281-1

**Categorie:** Venduto

**tag:** Fontana Arte, Oggettistica

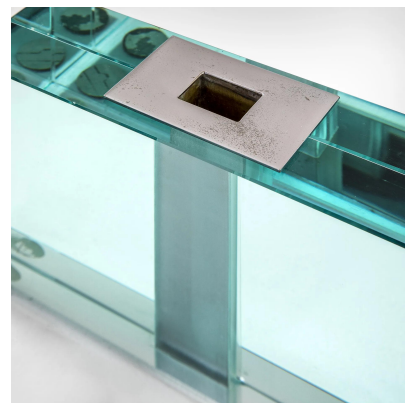
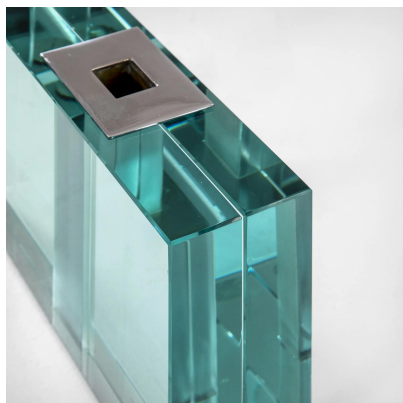

**DESCRIZIONE DEL PRODOTTO**

**Prodotto**

Vaso Soliflore modello 2392 in cristallo e ottone nichelato per Fontana Arte, anni '60

**Periodo del design**

1964

**Paese di produzione**

Italia

**Marchio di attribuzione**

Fontana Arte

**Materiale**

Cristallo, ottone nichelato

**Dimensioni**

14.5 x 21 x 6.5 cm

**Note**

Presenza marchio Fontana Arte

**Bibliografia**

M. D'Alessandro, L. Falconi (a cura di), "Luci e trasparenze. Fontana Arte. Millenovecentotrenta-millenovecentocinquanta", Galleria Babuino Novecento, Roma, 2006, pag. 84